

PROCEDIMENT DE TRAMITACIÓ DE LICÈNCIES PER L'ENTITAT

1. L'entitat excursionista ha d'anar al web (www.feec.cat) per tramitar llicències. Ha d'accedir-hi en l'apartat "Llicències".

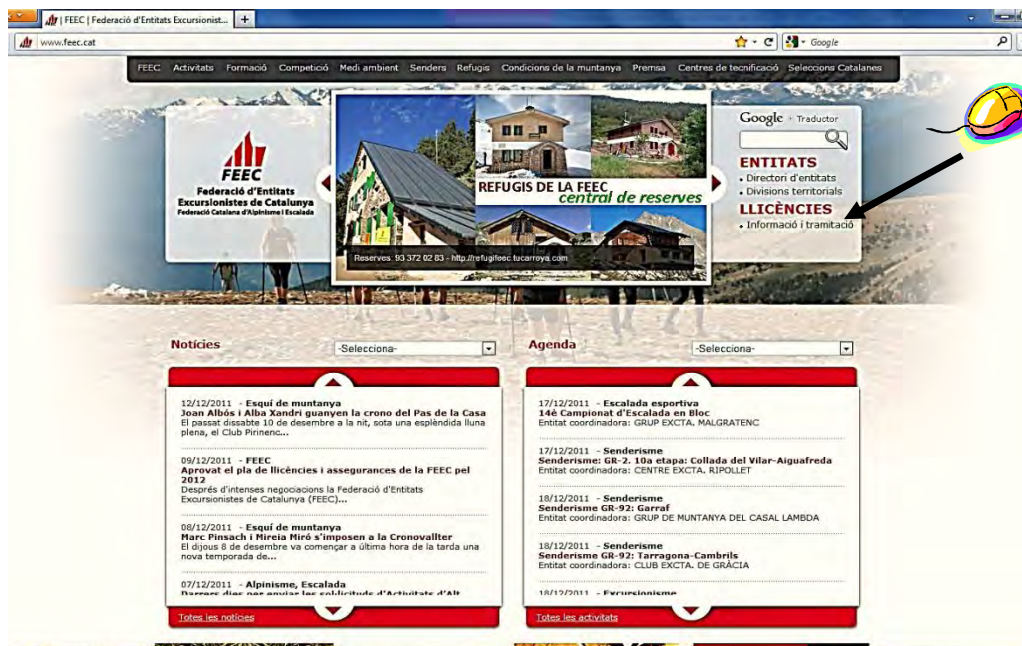

2. Un cop dins, per accedir a fer la llicència s'ha d'anar a l'apartat "Tramitació i gestió de llicències" on hi ha la imatge del carnet de llicències.





3. En entrar a l'aplicació de llicències es demana a l'usuari la paraula de pas (aquesta es dóna a cada entitat, és personalitzada per a cadascuna i s'ha de mantenir reservada). El bon funcionament de l'aplicació dependrà de l'estat de l'equip informàtic i de les connexions d'Internet de cada entitat.

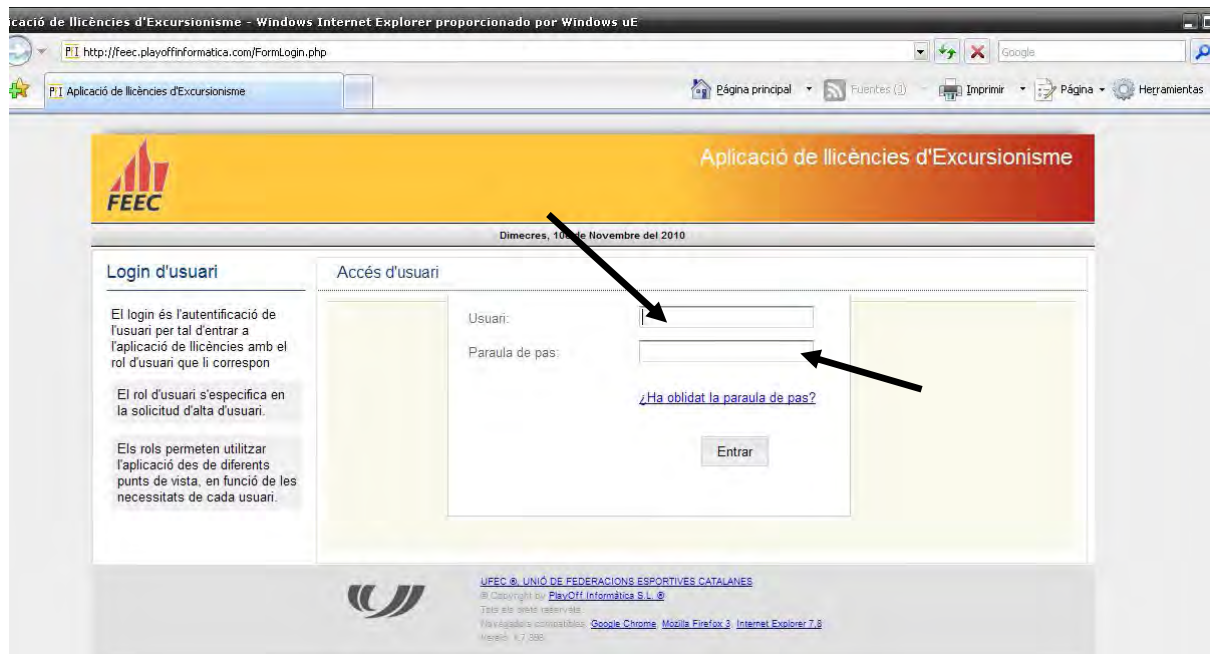

4. Un cop s'hi ha entrat, cal anar a la pestanya "Socis" :

FORMULARI D'ENTITATS
Detalls del registre: creat el dia 09-12-2009 17:32:43, modificat per l'usuari mpiquet el dia 03-09-2010 10:13:48

Nom Entitat*	Cif			
[Redacted]	[Redacted]			
Dades de Registre	DGE ..	Data Darrer Estatut	Tipus d'Entitat	Tipus Classe
[Redacted]	[Redacted]	[Redacted]	[Redacted]	[Redacted]
Data de Registre DGE	Número Registre	dd-mm-yyyy	[Redacted]	
Dades de localització Mapa de localització		[Redacted]		
Domicili*	Codi Postal*	Municipi*		
[Redacted]	[Redacted]	[Redacted]		
Provincia*	Telèfon Fix	Mòbil	Fax	Correu electrònic
[Redacted]	[Redacted]	[Redacted]	[Redacted]	[Redacted]
Descripció				

5. A la pestanya "Socis" es visualitzen tots els socis que han format o són part de l'entitat. Aquests es poden buscar pàgina per pàgina (a baix a mà esquerra surten uns números i unes fletxes) o bé per camps (DNI, per cognom, nom, Catsalut) i escriure en el "Camp de cerca" o clicar  directament sobre el nom de la persona: per exemple, "Rosa..."

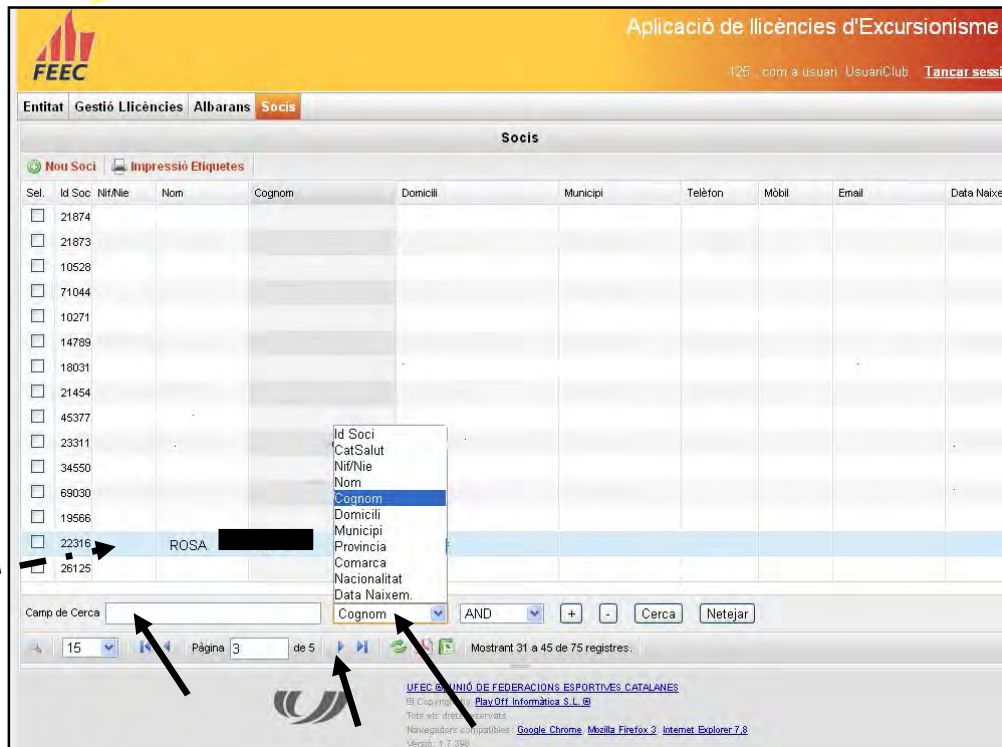

6. Un cop es troba la persona, es clica  a sobre del nom i s'obre la seva fitxa:

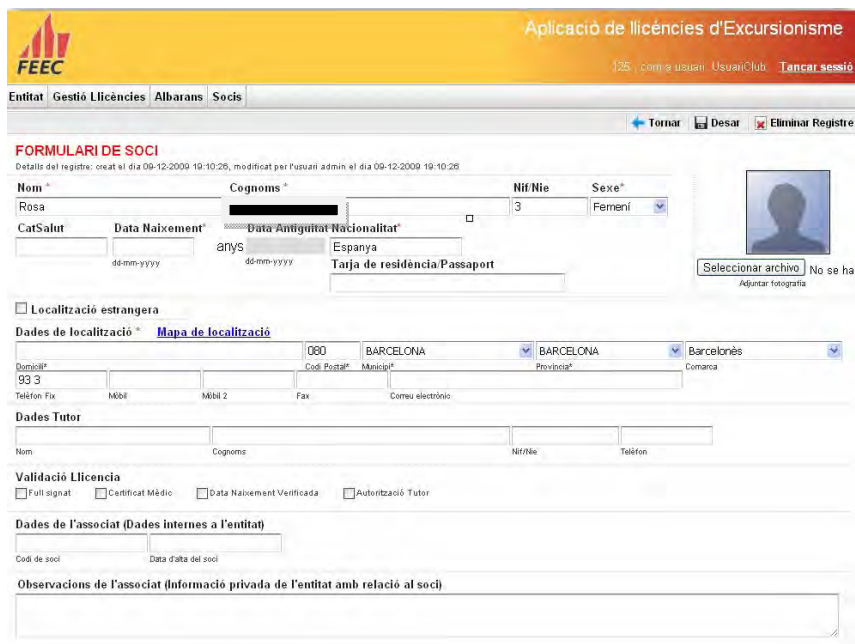

7. Si la persona és nova per a l'entitat, cal anar a la pestanya "Soci" i clicar  on posa "Nou soci"

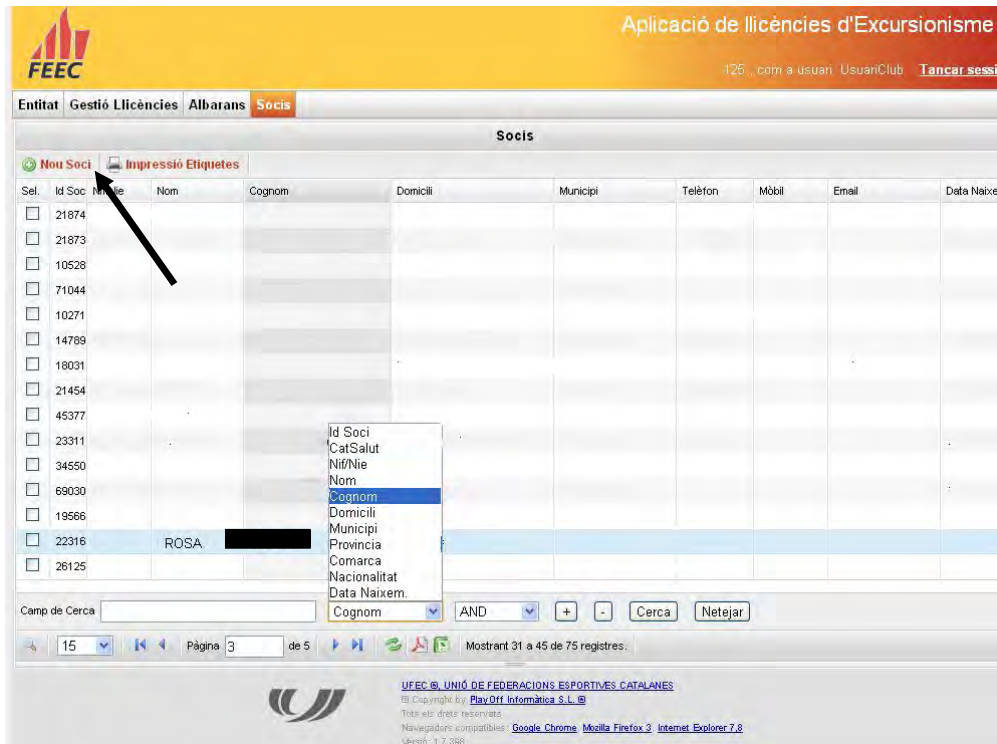

8. S'obre una finestra on posant el DNI i la data de naixement es busca la persona desitjada. Necessiteu el consentiment de la persona per efectuar l'alta i us preguntarà si és així. Aquesta persona pot ser que ja estigui a la base de dades, ja que pot ser que formi part d'una altra entitat. Si és nova, sortirà una fitxa nova només amb el DNI i la data de naixement. Cal clicar  on posa "Acceptar consentiment de dades":



9. Si ja estava federat hi sortirà la fitxa completa.

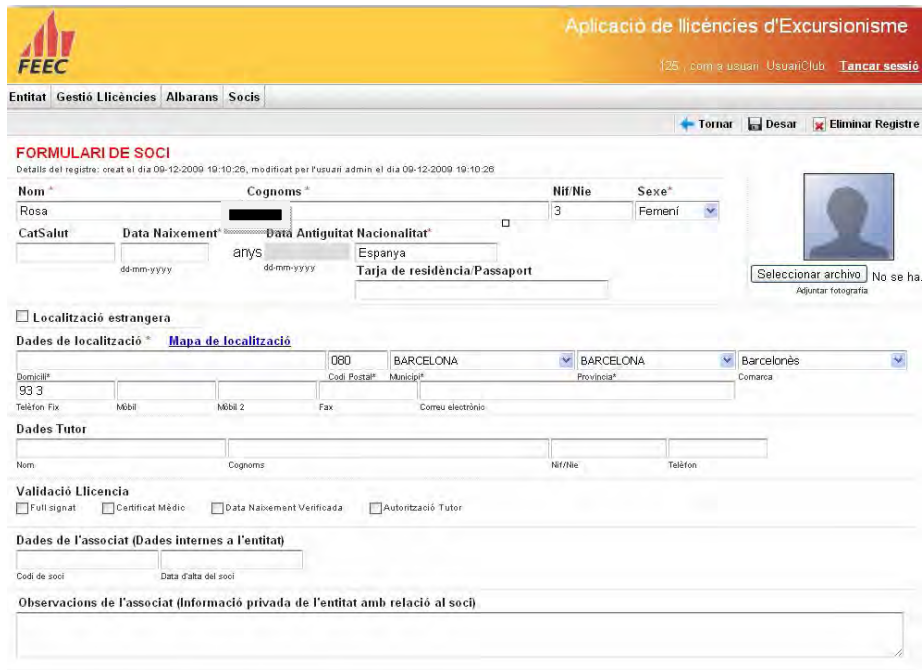

FEEC Aplicació de llicències d'Excursionisme

125 | com a usuari UsuariClub | Tancar sessió

Entitat | **Gestió Llicències** | Albarans | Socis

Tornar | Desar | Eliminar Registre

FORMULARI DE SOCI
 Detalle del registre: creat el dia 09-12-2009 19:10:26, modificat per l'usuari admin el dia 09-12-2009 19:10:26

Nom * Rosa Cognoms * [redacted] Nif/Nie 3 Sexe* Femení

CatSalut Data Naixement* 01-1950 60 anys Data Antiguitat Nacionalitat* Espanya Tarja de residència/Passaport

Localització estrangera

Dades de localització * [Mapa de localització](#)

Domicili* 93 3 Codi Postal* 080 Municipi* BARCELONA Provincia* BARCELONA Comarca* Barcelonès

Telèfon Fix Mòbil Mòbil 2 Fax Correu electrònic

Dades Tutor

Nom Cognoms Nif/Nie Telèfon

Validació Llicència

Full signat Certificat Mèdic Data Naixement Verificada Autorització Tutor

Dades de l'associat (Dades internes a l'entitat)

Codi de soci Data d'alta del soci

Observacions de l'associat (Informació privada de l'entitat amb relació al soci)

10. Si és nou, només hi apareixerà el DNI i la data de naixement introduïda. Cal omplir la resta de dades i desar; o desar i crear llicència.

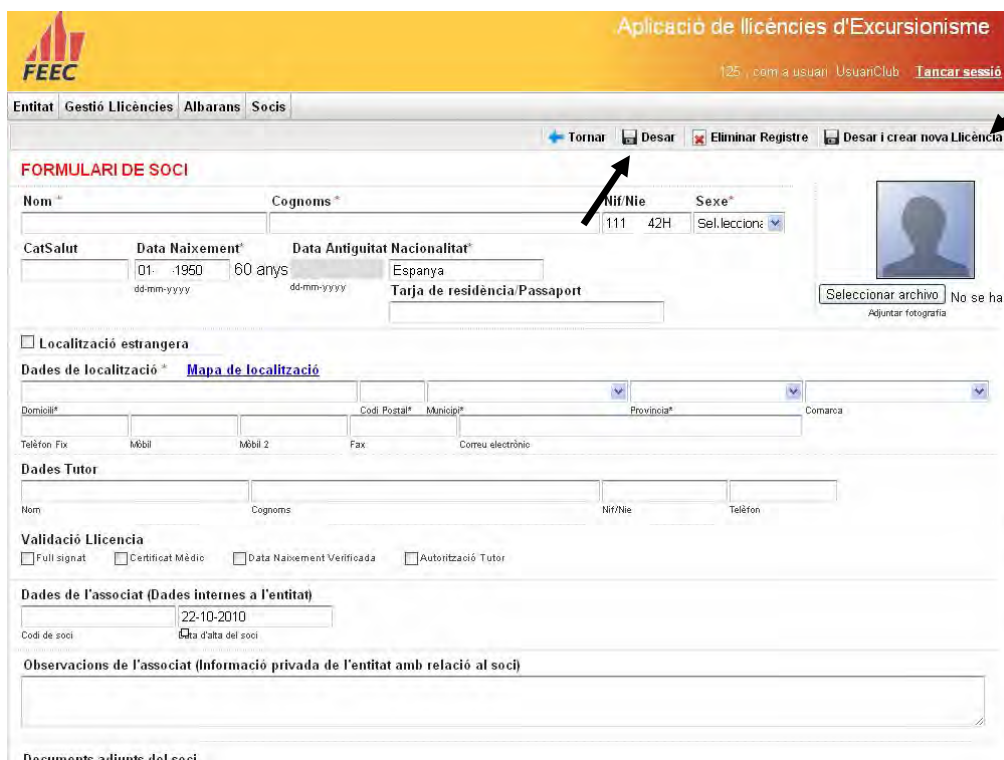

FEEC Aplicació de llicències d'Excursionisme

125 | com a usuari UsuariClub | Tancar sessió

Entitat | **Gestió Llicències** | Albarans | Socis

Tornar | Desar | Eliminar Registre | Desar i crear nova Llicència

FORMULARI DE SOCI

Nom * Cognoms * Nif/Nie 111 42H Sexe* Seleccione

CatSalut Data Naixement* 01-1950 60 anys Data Antiguitat Nacionalitat* Espanya Tarja de residència/Passaport

Localització estrangera

Dades de localització * [Mapa de localització](#)

Domicili* Codi Postal* Municipi* Provincia* Comarca

Telèfon Fix Mòbil Mòbil 2 Fax Correu electrònic

Dades Tutor

Nom Cognoms Nif/Nie Telèfon

Validació Llicència

Full signat Certificat Mèdic Data Naixement Verificada Autorització Tutor

Dades de l'associat (Dades internes a l'entitat)

Codi de soci 22-10-2010 Data d'alta del soci

Observacions de l'associat (Informació privada de l'entitat amb relació al soci)

Documents adjunts del soci

11.

Una vegada trobada la persona, ja es pot crear la llicència. A baix a l'esquerra de la pantalla de formulari de soci, cliqueu  "Nova llicència" (amb punt de color verd):

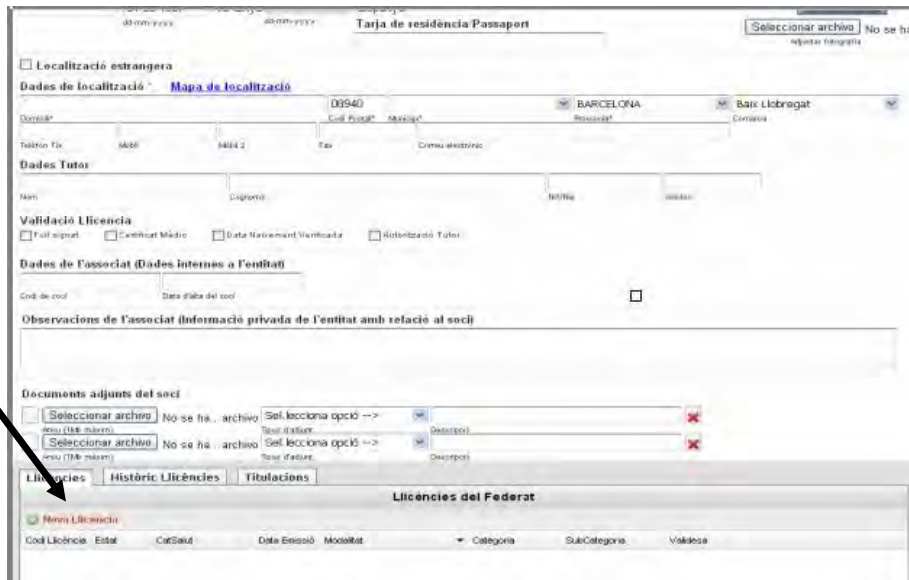

12.

S'obre la fitxa on cal posar la "Modalitat", "Categoria" i "Subcategoria" i "Desar" a la pàgina de soci o bé "Desar i crear nou federat".

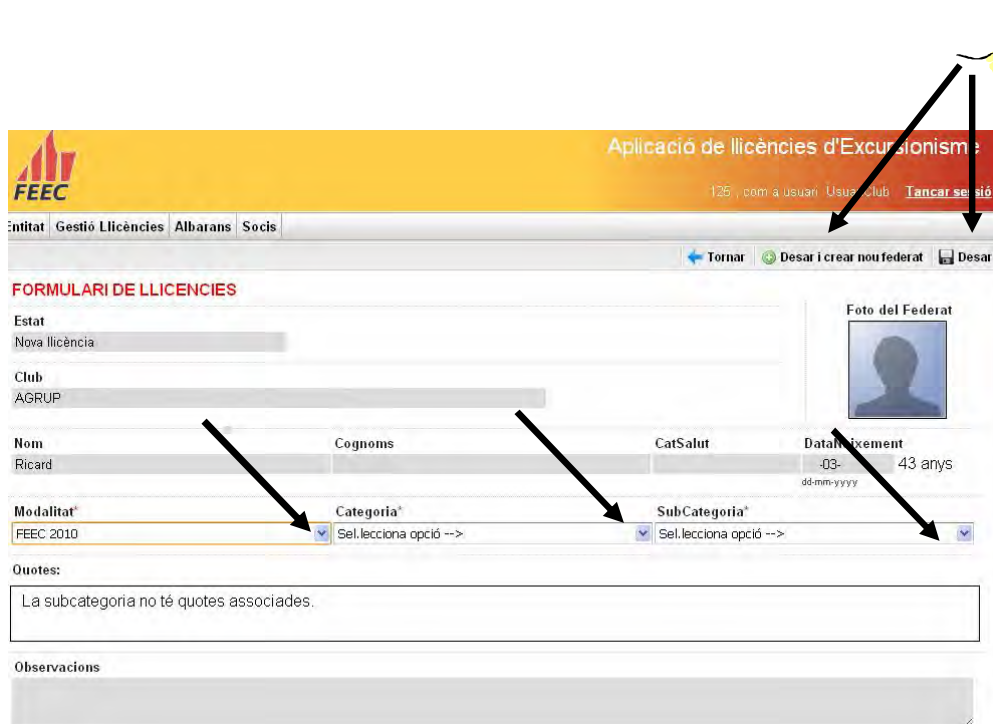

Un cop es clica "Desar", resta en estat "Validada" (en color blau).

13.

L'entitat pot comprovar-ne l'estat anant a "Gestió de Llicències", "Per estat", "Validades" o bé anar a la pestanya "Socis" i mirar així tots els socis que s'han anat entrant i que es trobarà en color blau.

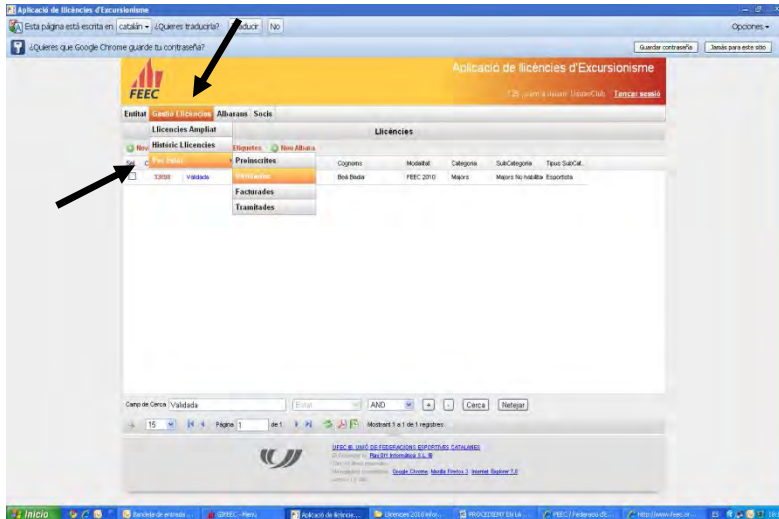

14.

Així el procés queda quasi acabat per a l'entitat. Un cop validada, l'entitat pot crear l'albarà. S'ha d'anar a pestanya "Albarans" i clicar-hi "Nou albarà".

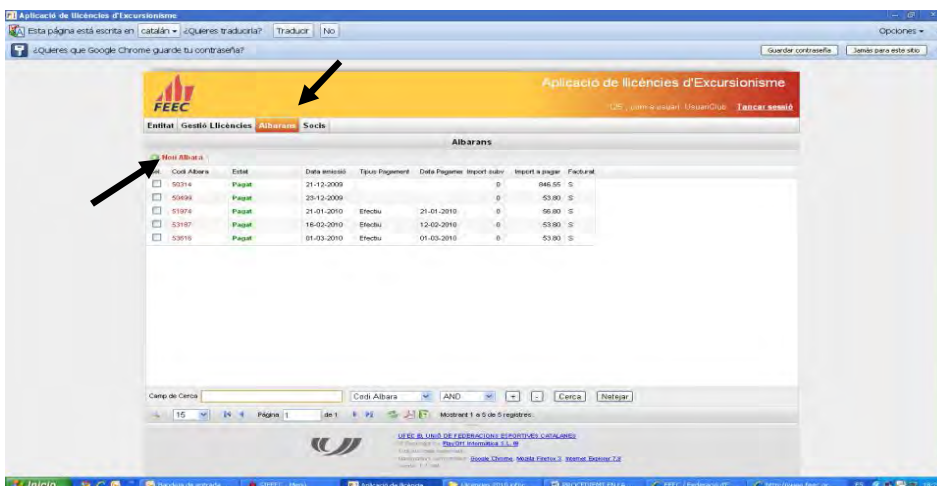

15. Un cop clicat "Nou albarà", surt una nova pantalla indicant "Enviar a la Federació".

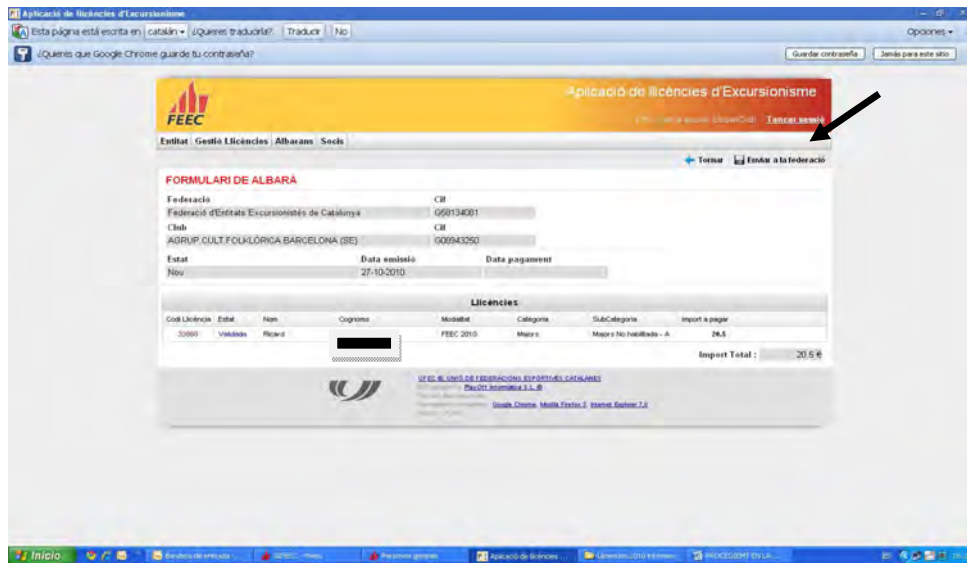

Aplicació de llicències d'Excursionisme

Entitat Gestió Llicències Albarans Secció

FORMULARI DE ALBARÀ

Federació: CIB
Federació d'Entitats Excursionistes de Catalunya: 069134001
Club: CIB
AGRUP CULT FOLKLÒRICA BARCELONA (SE): 006943250

Estat: Nov
Data emissió: 27-10-2010
Data pagament:

Codi Llicència	Estat	Tipus	Cognoms	Modelar	Categoria	SubCategoria	Import a pagar
33880	Validada	Pendent		FECC 2010	Major	Major No habilitat - A	20,5 €

Import Total: 20,5 €

SECCió DE L'UNIO DE FEDERACIONS ESPORTIVES CATALANES
Pasadís Informàtica S.L.L.®
Via de l'Esport, 10 - 08002 Barcelona - Tel: 93 412 07 77 - Fax: 93 412 63 53 - Email: feec@feec.cat

Una vegada enviat, l'entitat pot controlar els albarans que ha de pagar a "Albarans", "Albarans de llicències" (els albarans pendents surten en estat "Pendent" i de color vermell). Es pot imprimir els albarans pendents clicant a sobre de la paraula "Pendent", s'obre un formulari en format pdf i a dalt a mà dreta s'indica "Imprimir albarà".

Si passades dues setmanes l'albarà encara resta pendent de pagament, quedarà **anul·lat** de forma automàtica.

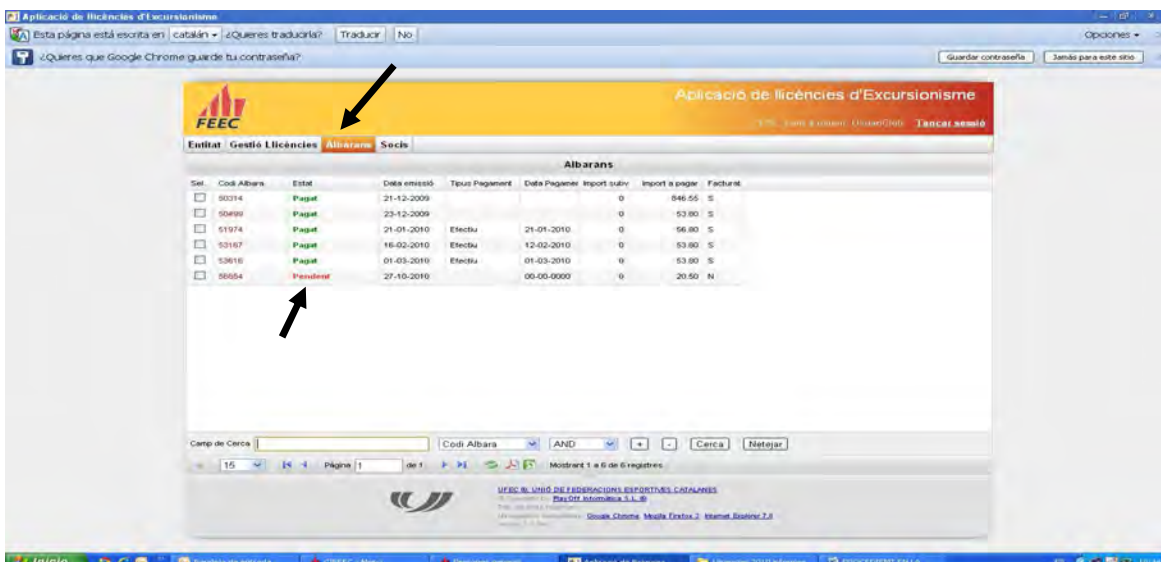

Aplicació de llicències d'Excursionisme

Entitat Gestió Llicències **Albarans** Secció

Secció	Codi Albarà	Estat	Data emissió	Tipus Pagament	Data Pagament	Import subv.	Import a pagar	Facturat
<input type="checkbox"/>	80314	Pagat	21-12-2009			0	846,55 €	
<input type="checkbox"/>	50499	Pagat	23-12-2009			0	53,80 €	
<input type="checkbox"/>	51974	Pagat	21-01-2010	Efectiu	21-01-2010	0	56,80 €	
<input type="checkbox"/>	53167	Pagat	16-02-2010	Efectiu	12-02-2010	0	53,80 €	
<input type="checkbox"/>	53616	Pagat	01-03-2010	Efectiu	01-03-2010	0	53,80 €	
<input type="checkbox"/>	86684	Pendent	27-10-2010	Efectiu	00-00-0000	0	20,50 €	N

Camp de Cerca: [] Codi Albarà: [] AND [] Cerca [] Netejar []

Mostrant 1 a 6 de 6 registres.

SECCió DE L'UNIO DE FEDERACIONS ESPORTIVES CATALANES
Pasadís Informàtica S.L.L.®
Via de l'Esport, 10 - 08002 Barcelona - Tel: 93 412 07 77 - Fax: 93 412 63 53 - Email: feec@feec.cat

Ja es pot efectuar el pagament (transferència, efectiu, VISA, etc.) indicant aquest número d'albarà.

- 16.** Un cop ja pagat canvia l'estat "Pagat" (surten en verd) de forma instantània. La Federació pot comprovar les dades i el pagament per procedir a l'expedició de la llicència.

Creiem que aquesta informació us pot ajudar en el funcionament de l'aplicació, però no dubteu a fer-nos arribar les vostres consultes a través del correu electrònic llicencies@feec.cat o bé podeu trucar a la Federació al telèfon 93 412 07 77 (extensió 1 o 5) i demanar per Miquel Piquet.